Geschäfts/Verkaufslokal, 1210 Wien, Leopoldauer Pl. 49/EG/1:

106,37 m²	Miete EUR 1.828,80 inkl. BK/USt Kaution EUR 10.972,80

Das Ecklokal liegt gut sichtbar und exponiert am Leopoldauer Platz 49, Ecke Kürschnergasse 1, in unmittelbarer Nähe des Shopping Centers *Citygate*. Mit öffentlichen Verkehrsmitteln ist das Lokal sehr gut erreichbar, die Halltestelle der Linie U1 Aderklaaer Str. ist nur 3 Gehminuten entfernt und eine Haltestelle der Buslinie 27A befindet sich direkt vor dem Lokal.

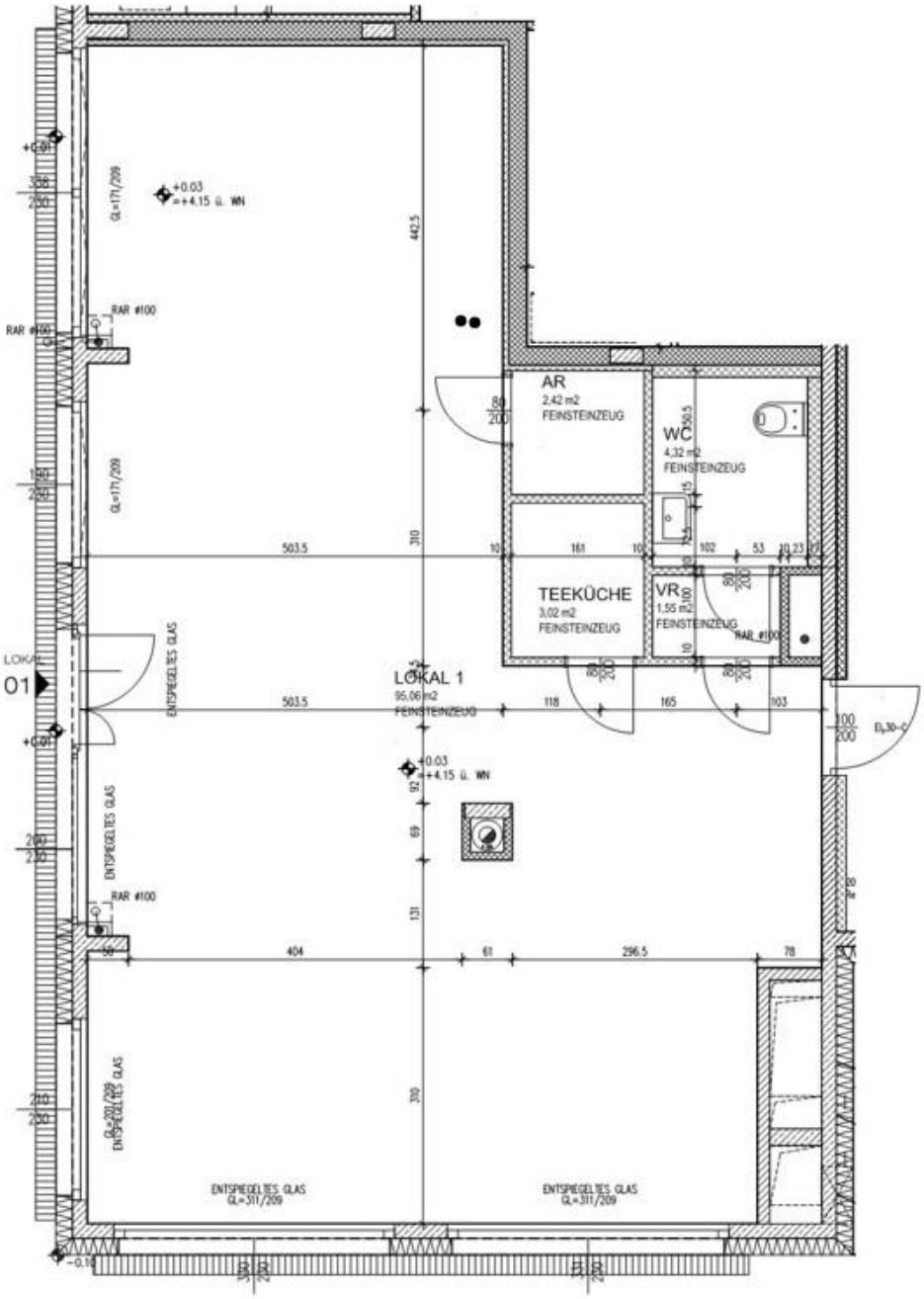

49